INSTITUTO COLOMBIANO DE ANTROPOLOGÍA E HISTORIA

PROYECTO: INFORMACIÓN TEMÁTICA SOBRE
BIBLIOGRAFÍA ARQUEOLÓGICA DE LA SABANA DE BOGOTÁ
SIGLOS XI A.C. al XVI D.C.

SITIOS ARQUEOLÓGICOS REGISTRADOS EN LA SABANA DE BOGOTÁ

ESCALA

5000 0 5000 10000 Km.

GRUPO DE TRABAJO

Directora proyecto: Braida Enciso R.
Ingeniero SIG : Manuel Pérez
Digitalización y topología: Manuel Pérez
Ingeniera sistemas: Dubis Cantor
Antropólogo: Oscar Pinto

Fuentes base cartográfica: IGAC, DANE, PROYECTOS ICAN

Bogotá D.C. Actualizado a Marzo de 2008

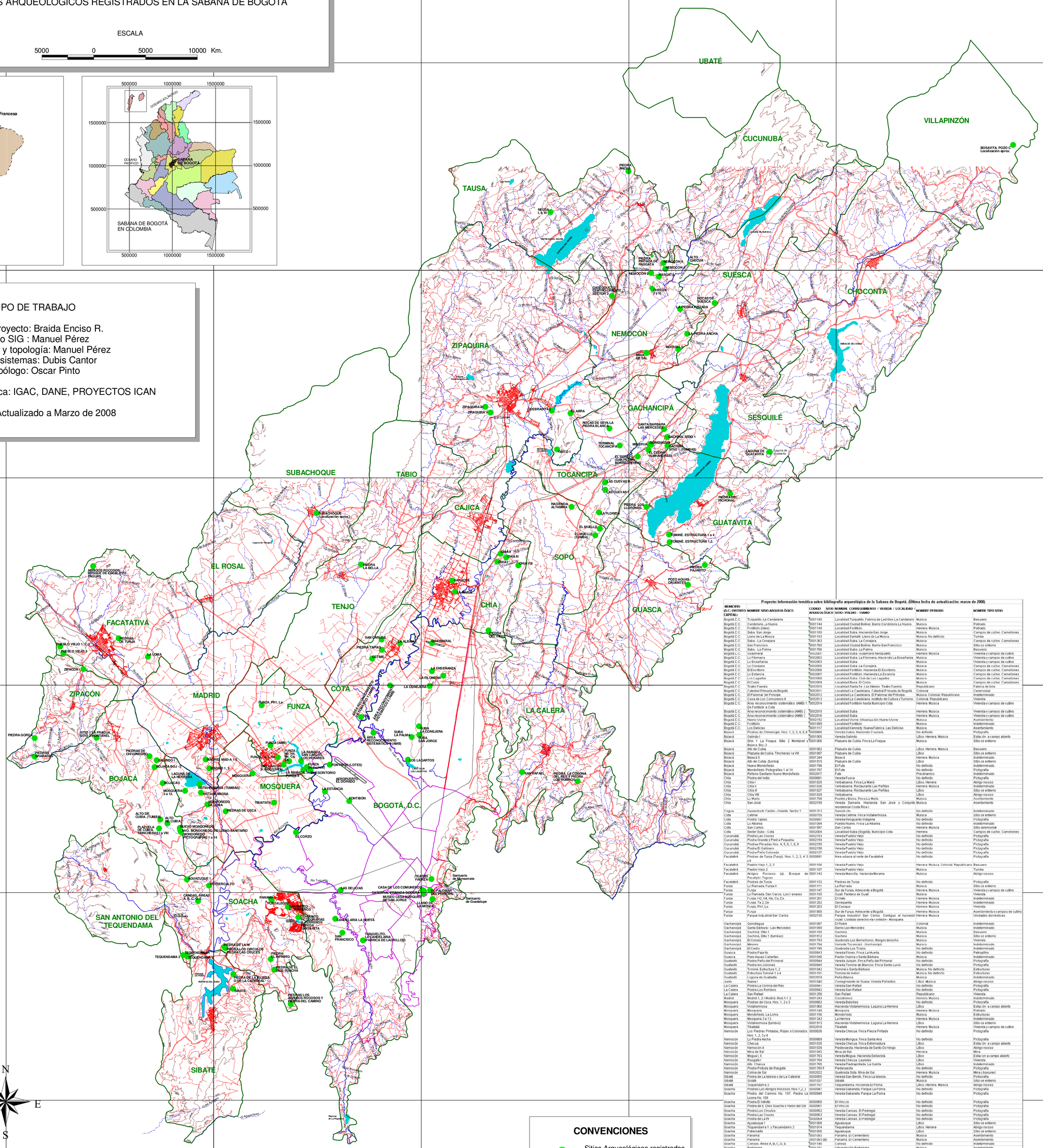

CONVENCIONES

- Sitios Arqueológicos registrados en el proyecto
- Caminos
- Ferrocarril
- Via Principal
- Via Secundaria
- Ríos
- Quebradas
- Limite Municipal
- Áreas urbanas
- Curvas de nivel
- Lagunas
- Limite Localidades Bogotá

Proyecto: Información temática sobre bibliografía arqueológica de la Sabana de Bogotá. (Última fecha de actualización: marzo de 2008)

MUNICIPIO (D.C.: DISTRITO CAPITAL)	NOMBRE SITIO ARQUEOLÓGICO	CODIGO ARQUEOLÓGICO	SITIO NOMBRE CORREGIMIENTO / VEREDA / LOCALIDAD / SITIO / PREDIO - TIJAMO	NOMBRE PERIODO	NOMBRE TIPO SITIO
Bogotá D.C.		0001140	Localidad Tunjuelito. Fabrica de Ladrillos La Candelaria	Muisca	Basurero
Bogotá D.C.		0001144	Localidad Ciudad Bolívar. Barrio Candelaria La Nueva.	Muisca	Poblado
Bogotá D.C.		0001149	Localidad Fontibón.	Herrera Muisca	Poblado
Bogotá D.C.		0001150	Localidad Suba. Hacienda San Jorge	Muisca	Campos de cultivo. Camellones
Bogotá D.C.		0001153	Localidad Santafé. Llano de La Mosca.	Muisca No definido	Tumba
Bogotá D.C.		0001363	Localidad Suba. La Conejera.	Muisca	Campos de cultivo. Camellones
Bogotá D.C.		0001760	Localidad Ciudad Bolívar. Barrio San Francisco	Muisca	Sitio ce enterro
Bogotá D.C.		0001766	Localidad Suba. La Palma	Muisca	Basurero
Bogotá D.C.		0002001	Localidad suba. Vuelvamarsi Aeropuerto	Herrera Muisca	Vivienda y campos de cultivo
Bogotá D.C.		0002002	Localidad Suba. La Filomena. Hacienda La Enseñanza	Muisca	Vivienda y campos de cultivo
Bogotá D.C.		0002003	Localidad Suba	Muisca	Vivienda y campos de cultivo
Bogotá D.C.		0002005	Localidad Suba. La Conejera.	Muisca	Campos de cultivo. Camellones
Bogotá D.C.		0002006	Localidad Fontibón. Hacienda El Escritorio.	Muisca	Campos de cultivo. Camellones
Bogotá D.C.		0002007	Localidad Fontibón. Hacienda La Estancia	Muisca	Campos de cultivo. Camellones
Bogotá D.C.		0003008	Localidad Suba. Club de Lagartos	Muisca	Campos de cultivo. Camellones
Bogotá D.C.		0003009	Localidad Bosa. El Corzo	Muisca	Campos de cultivo. Camellones
Bogotá D.C.		0003010	Localidad Santa Fe. Las Nieves. Teatro Faenza	Republicano	Fabrica de loza
Bogotá D.C.		0002011	Localidad La Candelaria. Catedral Primada de Bogotá	Colonial	Ceremonial
Bogotá D.C.		0002012	Localidad La Candelaria. El Palomar del Principe	Indeterminado	Indeterminado
Bogotá D.C.		0002013	Localidad La Candelaria. Instituto de Cultura y Turismo.	Colonial Republicano	Vivienda
Bogotá D.C.		0002014	Localidad Fontibón hasta Municipio Cota	Herrera Muisca	Vivienda y campos de cultivo
Bogotá D.C.		0002015	Localidad Suba	Herrera Muisca	Vivienda y campos de cultivo
Bogotá D.C.		0002016	Localidad Suba	Herrera Muisca	Vivienda y campos de cultivo
Bogotá D.C.		0002152	Localidad Usme. Urbanización Nuevo Usme	Muisca	Asentamiento
Bogotá D.C.		0001099	Localidad Fontibón	Muisca	Indeterminado
Bogotá D.C.		0001117	Localidad Kennedy. Nueva Fabrica. Las Delicias	Muisca	Asentamiento
Bojacá		0000885	Vereda Cubia. Hacienda Cruanová.	No definido	Pictografía
Bojacá		0001005	Vereda Galindo	Muisca	Litico. Herrera. Muisca
Bojacá		0001006	Plazuela de Cubia. Finca La Fragua	Muisca	Sitio ce enterro
Bojacá		0001082	Plazuela de Cubia	Muisca	Basurero
Bojacá		0001087	Plazuela de Cubia. Trincheras I a VIII	Muisca	Sitio ce enterro
Bojacá		0001244	Bojacá	Herrera Muisca	Indeterminado
Bojacá		0001515	Alto de Cubia. (tumba)	Muisca	Sitio ce enterro
Bojacá		0001796	El Fute	No definido	Indeterminado
Bojacá		0001797	El Fute	No definido	Pictografía
Bojacá		0002017	Fute	Precerámico	Indeterminado
Chía		0000881	Vereda Fusca	No definido	Pictografía
Chía		0001025	Yerbabuena. Finca La Maná	Litico. Herrera	Abrigo rocoso
Chía		0001026	Yerbabuena. Restaurante Las Peñitas	Herrera Muisca	Indeterminado
Chía		0001027	Yerbabuena. Restaurante Las Peñitas	Litico	Sitio ce enterro
Chía		0001028	Yerbabuena	Litico	Abrigo rocoso
Chía		0001798	Pueblo y Balco. Finca Lo Morlo	Muisca	Acontamiento
Chía		0002158	Vereda Samaria. Hacienda San José y Conjunto residencial Costa Rica I	Muisca	Asentamiento
Cogua		0001313	Guaxaviuta Cantro - Oriente. Sector 2	No definido	Indeterminado
Cota		0000755	Vereda Cetime. Finca Vistahermosa.	Muisca	Sitio ce enterro
Cota		0000897	Vereda Resguardo Indigena	No definido	Pictografía
Cota		0001094	Pueblo Nuevo. Finca La Albania.	No definido	Indeterminado
Cota		0001597	San Carlos	Herrera Muisca	Sitio ceremonial
Cota		0002004	Localidad Suba (Bogotá). Municipio Cota	Herrera	Campos de cultivo. Camellones
Cucunubá		0002153	Vereda Pueblo Viejo	No definido	Pictografía
Cucunubá		0002154	Vereda Pueblo Viejo	No definido	Pictografía
Cucunubá		0002155	Vereda Pueblo Viejo	No definido	Pictografía
Cucunubá		0002156	Vereda Pueblo Viejo	No definido	Pictografía
Cucunubá		0002157	Vereda Pueblo Viejo	No definido	Pictografía
Facatativá		0000881 y 8	Área urbana al norte de Facatativá	No definido	Pictografía
Facatativá		0001106	Vereda Pueblo Viejo	Herrera Muisca. Colonial. Republicano	Basurero
Facatativá		0001107	Vereda Pueblo Viejo	Muisca	Tumba
Facatativá		0001142	Vereda Mancilla. Hacienda Moravia	Muisca	Abrigo rocoso
Facatativá		0001152	Piedras de Tunja	No definido	Pictografía
Funza		0001111	La Rarrada	Muisca	Sitio ce enterro
Funza		0001147	Sur de Funza. Adecante a Bogotá	Herrera Muisca	Vivienda y campos de cultivo
Funza		0001155	Guali. Perdano de Guali	Muisca	Vivienda
Funza		0001201	El Hato	Herrera Muisca	Indeterminado
Funza		0001202	Gerencatita	Herrera Muisca	Indeterminado
Funza		0001203	El Cacique	Herrora Muisca	Vivienda
Funza		0001800	Sur de Funza. Adecante a Bogotá.	Herrera Muisca	Asentamiento y campos de cultivo
Funza		0002150	Parque Industrial. San Carlos. Contiguo al humedal Guali. Costado derecho vía Cerrito - Mosquera.	Herrera Muisca	Unidades domesticas
Gachancipá		0001097	El Rubia	Colonial	Indeterminado
Gachancipá		0001090	Barrio Las Mercedes	Muisca	Indeterminado
Gachancipá		0001100	Gachina	Muisca	Basurero
Gachancipá		0001512	Gachiná	Muisca	Sitio ce enterro
Gachancipá		0001793	Quebrada Los Barracheros. Margen derecha	Muisca	Vivienda
Gachancipá		0001794	Vertiente Tocancipá - Gachancipá	Muisca	Indeterminado
Gachancipá		0001795	Quebrada Los Trizos	No definido	Indeterminado
Guasca		0000943	Vereda Flores. Finca La Huerta	No definido	Petroglifos
Guasca		0001046	Pastor Ospina y Santa Bárbara	Muisca	Indeterminado
Guatavita		0000944	Vereda Juquín. Finca Peña del Pichonal	No definido	Pictografía
Guatavita		0000945	Vereda Tomine de Blanco. Finca Santa Lucía	No definido	Pictografía
Guatavita		0001042	Tomine o Santa Bárbara	Muisca No definido	Estructuras
Guatavita		0001101	Tomine de Indios	Muisca No definido	Estructuras
Guatavita		0003018	Peña Blanca	Muisca	Indeterminado
Junín		0001040	Conmemorando de Guaxa. Vereda Potreritos	Litico. Muisca	Abrigo rocoso
La Calera		0000941	Vereda San Rafael	No definido	Pictografía
La Calera		0000942	Vereda San Rafael	No definido	Pictografía
La Calera		0001256	San Rafael	Republicano	Vivienda
Madrid		0001243	Cocolalanco	Herrera Muisca	Indeterminado
Mosquera		0000882	Vereda Balsillas	No definido	Pictografía
Mosquera		0001080	Hacienda Vistahermosa. Laguna La Herrera	Litico	Estatc ón a campo abierto
Mosquera		0001149	Mosquera	Herrera Muisca	Petrolifo
Mosquera		0001158	Mondoñedo. La Loma	Muisca	Estructuras
Mosquera		0001242	La Herrera	Herrera Muisca	Indeterminado
Mosquera		0001513	Hacienda Vistahermosa. Laguna La Herrera	Litico	Sitio ce enterro
Mosquera		0002018	Tibaitatá	Herrera Muisca	Vivienda y campos de cultivo
Nemocón		0000636	Vereda Checua. Finca Piecra Pintada	No definido	Pictografía
Nemocón		0000869	Vereda Mongua. Finca Santa Ana	No definido	Pictografía
Nemocón		0001035	Vereda Checua. Finca Extremadura	Litico	Estatc ón a campo abierto
Nemocón		0001039	Piedecuesta. Hacienda de Santo Domingo	Litico	Abrigo rocoso
Nemocón		0001045	Mina de Bal	Herrera	Mina
Nemocón		0001763	Vereda Mogua. Hacienda Eellavista	Litico	Estatc ón a campo abierto
Nemocón		0001764	Vereda Checua. Laureles	Litico	Vivienda
Nemocón		0001765	Vereda Piedrapintada. La Quinta	Litico	Indeterminado
Nemocón		0001765 F	Piedecuesta	No definido	Pictografía
Nemocón		0002022	Quebrada Sota. Mina de Sal.	Herrera Muisca	Mina y basurero
Sibaté		0000955	Vereda San Benito. Finca La Iglesia.	No definido	Pictografía
Sibaté		0001037	Sibaté	Muisca	Sitio ce enterro
Sibaté		0001157	Tequendama. Hacienda El Poma.	Litico. Herrera. Muisca	Abrigo rocoso
Soacha		0000947	Vereda Sabanela. Parque La Poma	No definido	Pictografía
Soacha		0000948	Vereda Sabanela. Parque La Poma	No definido	Pictografía
Soacha		0000950	El Vincilo	No definido	Pictografía
Soacha		0000951	El Vincilo	No definido	Pictografía
Soacha		0000952	Vereda Canoas. El Pedregal	No definido	Pictografía
Soacha		0000953	Vereda Canoas. El Pedregal	No definido	Pictografía
Soacha		0000954	Vereda Canoas. El Pedregal	No definido	Pictografía
Soacha		0001008	Aguatuque	Litico	Sitio ce enterro
Soacha		0001014	Tequendama	Litico. Herrera	Abrigo rocoso
Soacha		0001056	Aguatuque	Litico	Sitio ce enterro
Soacha		0001063	Panamá. El Cementerio	Muisca	Asentamiento
Soacha		0001063 (B)	Panamá. El Cementerio	Muisca	Asentamiento
Soacha		0001146	Canoas	No definido	Indeterminado
Soacha		0001151	Urbanización Potalegre	Muisca	Asentamiento
Soacha		0001799	Urbanización San Mateo. Antigua Hacienda Terreros.	Muisca	Asentamiento
Soacha		0002151	Alamedas de Tibanica. Antigua Hacienda Terreros	Muisca	Asentamiento
Sopó		0001079	El Muelle	Herrera Muisca	Basurero
Sopó		0001154	Albamira	Muisca	Sitio ce enterro
Sopó		0001514	El Muelle	Muisca	Tumba
Sopó		0002020	Albamira	Muisca	Sitio ce enterro
Subachoque		0002021	Subachoque	Muisca	Indeterminado
Suesca		0001115	Vereda Cacicazgo	No definido	Pictografía
Suesca		0001110	Vereda Guila	No definido	Pictografía
Tausa		0001032	Neusa. Hacienda Payara	Litico. Herrera. Muisca. Republicano	Indeterminado
Tausa		0001122	Vereda Laguntitos. Meta de Uvo	No definido	Pictografía
Tenjo		0000899	Vereda Chunguaco. Finca Las Potreros	No definido	Pictografía
Tenjo		0000899	Vereda Chunguaco. Finca Las Potreros	No definido	Pictografía
Tenjo		0000900	Vereda Chunguaco	No definido	Pictografía
Tocancipá		0001024	Tibitó	Litico	Estatc ón a campo abierto
Tocancipá		0001095	Canavita - Guindaguja. Las Cuevas	Muisca	Vivienda
Tocancipá		0001096	Canavita - Guindaguja. Las Cuevas	Muisca	Indeterminado
Tocancipá		0001110	Vereda Canavita. Finca La Florida	Muisca	Indeterminado
Tocancipá		0001145	Terminal Tocancipá. Amsterdam.	Muisca	Sitio ce enterro
Tocancipá		0000832	El Tunal. Hacienda El Abra	No definido	Pictografía
Zipacón		0000795	Vereda El Chuscal	No definido	Pictografía
Zipacón		0000787	Vereda San Cayetano.	No definido	Petroglifos
Zipacón		0001041	Los Manzanos	Herrera	Abrigo rocoso
Zipaquirá		0001018	El Abra. Rincón de Sevilla	Litico. No definido	Abrigo rocoso
Zipaquirá		0001055	Quebradillas	Litico	Taller/Bloc
Zipaquirá		0001080	Barrio Fuebla Viejo. Potreros del Carmen	Herrera	Mina
Zipaquirá		0001081	Barrio Fuebla Viejo. Hacienda El Pedregal	Muisca	Basurero

Nota: En la tabla se anotan únicamente los sitios arqueológicos registrados en desarrollo del proyecto, teniendo en cuenta las especificaciones del proyecto. La localización de la mayoría de los sitios en el mapa, no es exácta, debido a la falta de información al respecto en los documentos consultados. Por la misma razón no se ubican en el mapa algunos de los sitios anotados en la tabla. Se recomienda consultar la información de acuerdo a esta nota. La bibliografía base del proyecto se puede consultar en el capítulo respectivo.